

BTC/LZ/0008/0195/2024

Piaski, dnia 02.02.2024 r.

**Dotyczy:** wyjaśnienia treści SWZ w Postępowaniu zakupowym nr BTC/LZ/0195/2024 pn.: „Wynajem 2 szt. jednostek sprzętowych: spycharek gaśnicowych bez operatora”

**Pytanie 2:** Można podesłać specyfikację lub zdjęcia zagęszczarki zbcocy zwałów na składach typ ZS-4 z walcem o ciężarze 3,5 T? Prosiłbym również o zdjęcia zamontowanej na maszynie.

**Odpowiedź:** Zamawiający przedstawia dokumentację zdjęciową.



---

„Betrans” spółka z ograniczoną odpowiedzialnością  
Kalisko 13, 97-400 Bełchatów, skr. poczt. 98, tel. +48 44 737 72 00, fax +48 44 737 72 01

Oddział Eltur-Trans z siedzibą w Bogatyni  
ul. Transportowa 3, 59-916 Bogatynia, tel. +48 75 772 37 01, fax +48 75 772 37 37

Oddział Rogowiec z siedzibą w Rogowcu  
Rogowiec, ul. Instalacyjna 20, 97-400 Bełchatów, skr. poczt. 98, tel. +48 44 735 16 06, fax +48 44 735 16 24

Sąd Rejonowy dla Łodzi-Śródmieścia w Łodzi, XX Wydział Gospodarczy Krajowego Rejestru Sądowego, numer KRS: 0000134150  
Kapitał zakładowy: 16 078 500,00 PLN, REGON: 592178498, NIP: 769-19-76-060, numer BDO: 000019106



---

„Betrans” spółka z ograniczoną odpowiedzialnością  
Kalisko 13, 97-400 Bełchatów, skr. poczt. 98, tel. +48 44 737 72 00, fax +48 44 737 72 01

Oddział Eltur-Trans z siedzibą w Bogatyni  
ul. Transportowa 3, 59-916 Bogatynia, tel. +48 75 772 37 01, fax +48 75 772 37 37

Oddział Rogowiec z siedzibą w Rogowcu  
Rogowiec, ul. Instalacyjna 20, 97-400 Bełchatów, skr. poczt. 98, tel. +48 44 735 16 06, fax +48 44 735 16 24

Sąd Rejonowy dla Łodzi-Śródmieścia w Łodzi, XX Wydział Gospodarczy Krajowego Rejestru Sądowego, numer KRS: 0000134150  
Kapitał zakładowy: 16 078 500,00 PLN, REGON: 592178498, NIP: 769-19-76-060, numer BDO: 000019106



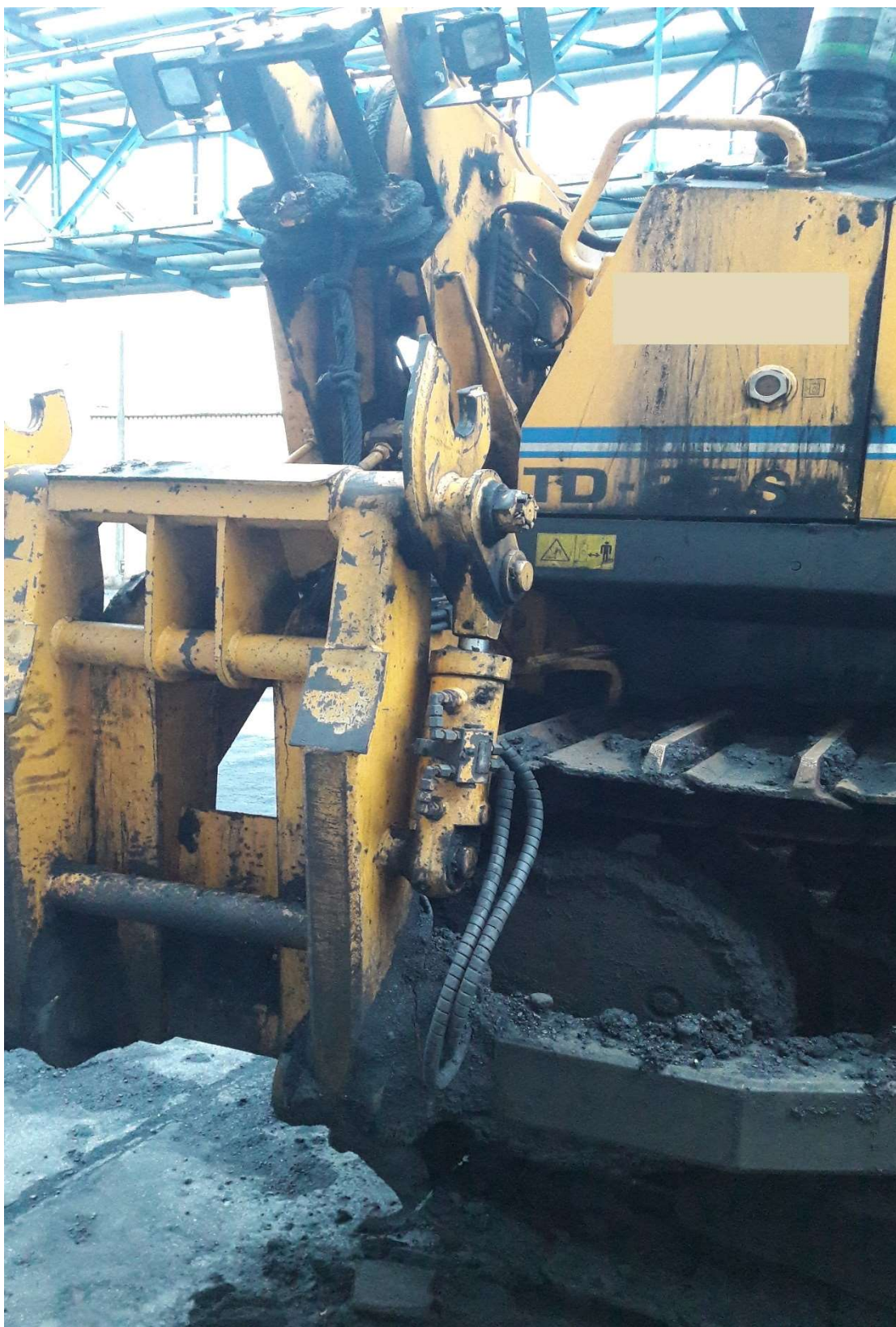

---

„Betrans” spółka z ograniczoną odpowiedzialnością  
Kalisko 13, 97-400 Bełchatów, skr. poczt. 98, tel. +48 44 737 72 00, fax +48 44 737 72 01

Oddział Eltur-Trans z siedzibą w Bogatyni  
ul. Transportowa 3, 59-916 Bogatynia, tel. +48 75 772 37 01, fax +48 75 772 37 37

Oddział Rogowiec z siedzibą w Rogowcu  
Rogowiec, ul. Instalacyjna 20, 97-400 Bełchatów, skr. poczt. 98, tel. +48 44 735 16 06, fax +48 44 735 16 24

Sąd Rejonowy dla Łodzi-Śródmieścia w Łodzi, XX Wydział Gospodarczy Krajowego Rejestru Sądowego, numer KRS: 0000134150  
Kapitał zakładowy: 16 078 500,00 PLN, REGON: 592178498, NIP: 769-19-76-060, numer BDO: 000019106





---

„Betrans” spółka z ograniczoną odpowiedzialnością  
Kalisko 13, 97-400 Bełchatów, skr. poczt. 98, tel. +48 44 737 72 00, fax +48 44 737 72 01

Oddział Eltur-Trans z siedzibą w Bogatyni  
ul. Transportowa 3, 59-916 Bogatynia, tel. +48 75 772 37 01, fax +48 75 772 37 37

Oddział Rogowiec z siedzibą w Rogowcu  
Rogowiec, ul. Instalacyjna 20, 97-400 Bełchatów, skr. poczt. 98, tel. +48 44 735 16 06, fax +48 44 735 16 24

Sąd Rejonowy dla Łodzi-Śródmieścia w Łodzi, XX Wydział Gospodarczy Krajowego Rejestru Sądowego, numer KRS: 0000134150  
Kapitał zakładowy: 16 078 500,00 PLN, REGON: 592178498, NIP: 769-19-76-060, numer BDO: 000019106